



BETER WONEN
WONINGBOUWVERENIGING

**Woningbouwvereniging
"Beter Wonen"**
Hoepmakerstraat 77
2865 XW Ammerstol
info@beterwonen.info

Aan de bewoner(s) van
Nieuweweg 4
2865XL Ammerstol

Beste bewoner(s),

Beter Wonen is verplicht haar woningen te voorzien van een Energie-Index. De Energie-Index geeft aan hoe energiezuinig uw woning is. Daarvoor moet uw woning geïnspecteerd worden. Beter Wonen heeft Atriensis opdracht gegeven om deze inspectie uit te voeren.

Afspraak

De inspectie gaat plaatsvinden op [tijdstip afspraak]. Heeft iemand in uw huishouden last van verkoudheid, hoesten of griepig? Bent u verhinderd? Dan willen wij u vragen vooraf contact op te nemen via telefoonnummer 020-7023610 zodat de afspraak gewijzigd kan worden.

Woninginspectie: Hoe werkt het?

De woninginspectie duurt 15 minuten. Tijdens het bezoek verzamelt de inspecteur de informatie die nodig is om de Energie-Index te bepalen. Voorbeelden hiervan zijn installaties voor verwarming en de isolatie van gevel, vloer en dak. Hiervan worden foto's gemaakt.

Veiligheid voorop

Daarom stelt inspecteur Piet Nap u nogmaals een aantal vragen over uw gezondheid voordat hij uw woning betreedt. Daarnaast vragen wij u de huisregels van Atriensis door te nemen voorafgaand aan de inspectie. In de huisregels zijn voorzorgsmaatregelen opgenomen waarmee het protocol "samen veilig doorwerken" van de Rijksoverheid gewaarborgd kan worden.

Heeft u nog vragen?

Heeft u inhoudelijk een vraag over de inspectie? Neem dan contact op met Piet Nap van Atriensis. De inspecteur is bereikbaar op werkdagen tussen 9.00 en 16.30 via telefoonnummer 020-7023601 en e-mailadres p.nap@atriensis.nl. Voor overige vragen kunt u contact opnemen met Beter Wonen.

Namens het bestuur Woningbouwvereniging "Beter Wonen" Ammerstol
de secretaris,

L. Brooshoofd



P. Nap EPA-W deskundige

Woningbezoek Huisregels

Tijdens inspecties hanteert Atriensis de volgende voorzorgsmaatregelen:

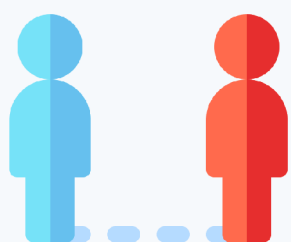

Afstand

Houdt altijd 1,5 tot 2 meter afstand



Desinfectiemiddel

Medewerkers van Atriensis gebruiken desinfectiemiddel

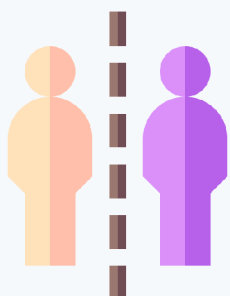

Andere ruimte

Verblijf in andere ruimte indien mogelijk



Hoesten en niezen

Hoest en nies in de binnenkant van uw elleboog



Contact

Geen handen schudden



Eten en drinken

Medewerkers van Atriensis eten en drinken niks in de woning



Handschoenen

Medewerkers van Atriensis dragen handschoenen

Medewerkers van Atriensis kunnen zich altijd identificeren en zijn te herkennen aan Atriensis kleding